参加費無料

対象 34歳以下の方（学生可）

東京しごとセンター ヤングコーナー

＼＼疑問や不安がコレで解決!!／／

服装自由

しごとセンターカード 筆記用具 持参

業界職種勉強会

Season3 10月～1月編

事務職 10/16 水	業界・企業の選び方 10/24 木
営業職 11/19 火	ITエンジニア 12/4 水

セミナー＋企業交流会
12:30～17:00
（受付開始：12：15分）
会場：東京しごとセンター3Fセミナー室

近未来の物流業界 11/6 水

2020を超えて！伸びる業界 1/10 金

セミナー＋企業訪問
10:30～16:00
（受付開始：10：15分）
※12:30～14:00休憩・移動
会場：東京しごとセンター3Fセミナー室

1st
業界や職種についての理解を深める
セミナー

＋

2nd
企業訪問 or 企業交流会

※交流会参加企業は開催日の2週間前にホームページ、ヤングコーナー設置の掲示板でお知らせします。

＼＼こんな方にオススメします／／

いままで自分の中にはなかった業界や職種もこの勉強会に参加することによって就活の幅がもっと広がる！

午後からの企業との交流会や企業訪問は面接ではないのでなんでも気軽に聞けます!!

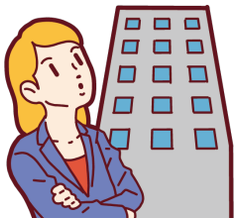

興味がない、向いていないかもと思っていた仕事でももしかしたら、自分に合うかも!?

Web予約は24時間受付

しごとセンター業界職種 検索

LINE@

お申込み・お問合せ
東京しごとセンター 3Fヤングコーナー受付
☎03-5211-6351
［受付時間］月～金曜日 9:00～20:00/ 土曜日 9:00～17:00
※日曜・祝日および年末年始はお休みです。
※キャンセルの場合は、前日までにお電話をお願いいたします。

飯田橋駅 徒歩 7分
水道橋駅 徒歩 5分
九段下駅 徒歩 8分

業界職種勉強会

Season3　10月～1月編

東京しごとセンター ヤングコーナー

＼ 午後スタート! ／

12:30~14:30　セミナー

事務職
10/16 水

事務の仕事とは?

セミナー（休憩10分）
- ●総合職・一般職とは？　●総務、人事、経理、営業事務の違い
- ●必要なスキルとは？
- ●ワーク：求められている人物像　など

業界・企業の選び方
10/24 木

絞り込めないあなたに! 自分に合う業界や企業を選ぶ

セミナー（休憩10分）
- ●業界とは何か？　●社会の変化に伴う、今後成長が期待できる業界
- ●業界ごとの生産性から考える業界の選び方
- ●企業選びのポイント

営業職
11/19 火

営業の仕事とは?

セミナー（休憩10分）
- ●営業の役割とは？　●営業の業務の流れ
- ●営業スタイルの違い
- ●ワーク：必要なスキルとは？　など

ITエンジニア
12/4 水

IT企業とは? エンジニアの働き方とは

セミナー（休憩10分）
- ●IT業界の仕事領域、知っておきたい基礎知識
- ●ITエンジニアが求められる理由　●SE/PG/NEの仕事とは？
- ●ワーク：求められる資質とは？　など

＋

14:40~17:00　企業との交流会

＼ 午前スタート! ／

10:30~12:30　セミナー

（12:30~14:00休憩・移動）

近未来の物流業界
11/6 水

進化する物流の仕事とは?

セミナー（休憩10分）
- ●「見える物流」ラストワンマイル貢献
- ● 現代ビジネスの鍵は物流にあり
- ●「見えない物流」BtoBの凄み！
- ● 物流=ドライバーだけじゃない！職種解説
- ● 進化する！近未来の物流業界

2020を超えて！伸びる業界
1/10 金

注目の業界について分かりやすく説明!

セミナー（休憩10分）
- ●オリンピック・パラリンピックを超えて
- ●時代を見据えた仕事選びを
- ●正社員が足りない業界-BEST10
- ●業界コラボ/多角化戦略

＋

14:00~16:00　企業訪問

Web予約は24時間受付

予約先 東京しごとセンター 3階ヤングコーナー受付 もしくは

☎ 03-5211-6351

Web予約 https://tokyoshigoto-young.jp/

しごとセンター業界職種 検索

公益財団法人 東京しごと財団 Tokyo Foundation for Employment Services

※当イベントは、公益財団法人東京しごと財団がパーソルテンプスタッフ株式会社に運営を委託しています。
※キャンセルの場合は、前日までにお電話をお願いいたします。